EXTRAORDINARIO

EL GUERRERO del ANTIFAZ

PUBLICACION JUVENIL

GUERREROS

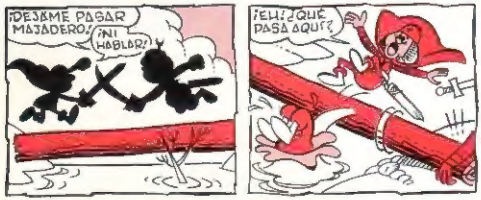

CUANDO TERMINE LA JORNADA DE ESTUDIO O TRABAJO

CUANDO DESEE EVADIRSE DE LOS PROBLEMAS DE LOS NEGOCIOS

SI LLUEVE, HACE CALOR O FRIO

PARA QUE LE ACOMPAÑE SIEMPRE EN SUS VIAJES EN EL BUS, EL TREN O EL AVION

LE RECOMENDAMOS

EL CUADERNO MENSUAL DE PASATIEMPOS, CRUCIGRAMAS, JEROGLIFICOS, ENIGMAS, CHARADAS, CRIPTOGRAMAS Y AMENIDADES

Adquiriéndolo en cualquier puesto de venta de periódicos y revistas

YA SE HA PUESTO A LA VENTA EL

JAIMITO

¡ESTA COMO NUNCA!

CHISTES, HISTORIETAS, AVENTURAS, PASATIEMPOS, AMENIDADES Y COSAS PARA ALEGRAR LA VIDA

De venta en todos los puestos de periódicos y revistas

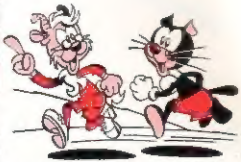

SE HA PUESTO A LA VENTA EL MEJOR OBSEQUIO QUE PODEIS HACER A VUESTROS HERMANOS PEQUEÑOS, EL

PUMBY

¡NO OS QUEDEIS SIN EL!

PRINTED IN SPAIN IMPRESO EN ESPAÑA

EL GUERRERO DEL ANTIFAZ en

EL CABALLERO NEGRO

UN JINETE VESTIDO DE NEGRO, ADARGA EN RISTRE, CABALGA EN BUSCA DEL GUERRERO DEL ANTIFAZ, AL ENTERARSE DE QUE ESTE SE HALLA CERCA. TIENE UN AJUSTE DE CUENTAS PENDIENTE CON EL.

¡YA TENIA GANAS DE ENCONTRARTE, GUERRERO DEL ANTIFAZ! ¡ALGUIEN QUE TU CONOCES BIEN, ME DIJO QUE ERES EL HIJO DE ALI KAN!

¡VOTO A BRIOS!

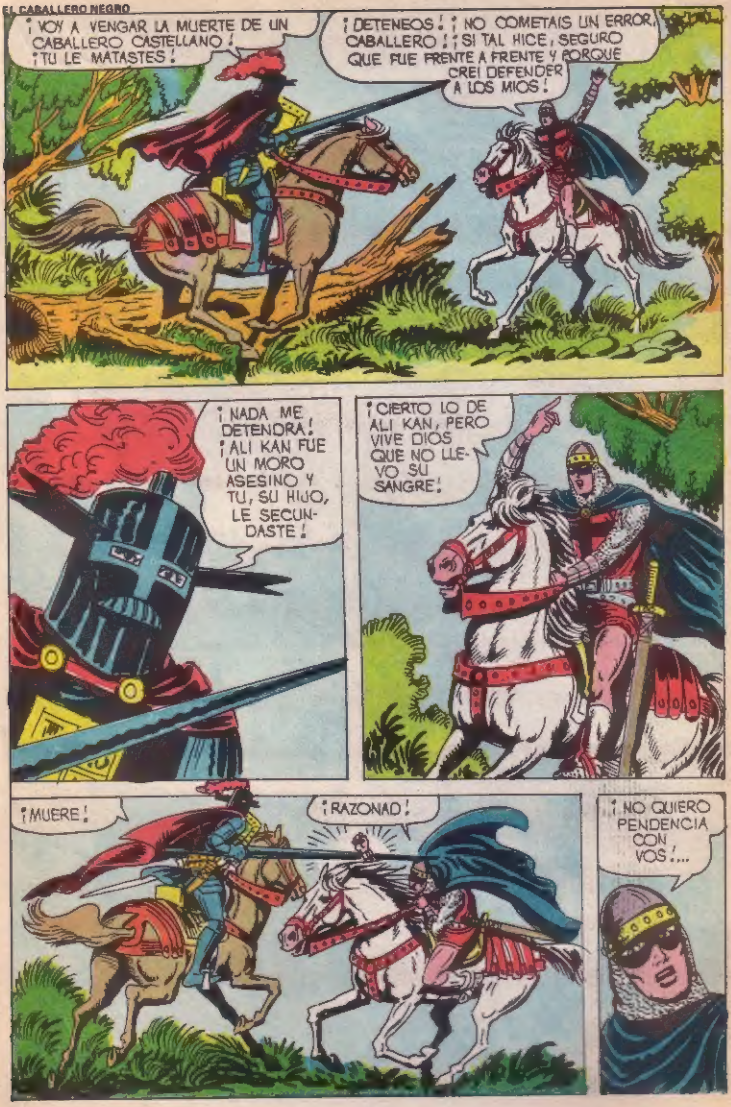
¡VOY A VENGAR LA MUERTE DE UN CABALLERO CASTELLANO! ¡TU LE MATASTES!
¡DETENEOS! ¡NO COMETAIS UN ERROR, CABALLERO! ¡SI TAL HICE, SEGURO QUE FUE FRENTE A FRENTE Y PORQUE CREI DEFENDER A LOS MIOS!
¡NADA ME DETENDRA! ¡ALI KAN FUE UN MORO ASESINO Y TU, SU HIJO, LE SECUNDASTE!
¡CIERTO LO DE ALI KAN, PERO VIVE DIOS QUE NO LLEVO SU SANGRE!
¡MUERE!
¡RAZONAD!
¡NO QUIERO PENDENCIA CON VOS!...

¡DEFIENDETE! ¡TU VIDA O LA MIA!
¡NO ME DAIS OPCION, POR MIL DIABLOS!
¡FUERA ESA LANZA!
¡AH!
¡RENDIOS, CABALLERO!
¡JAMAS! ¡USARE LA ESPADA!
¡COMO QUERAIS!

¡NO PODEIS VENCERME! ¡DEPONED LAS ARMAS!
¡OH, CIELOS!

NO QUIERO HERIRLE... TAN SOLO ME DEFENDERE...

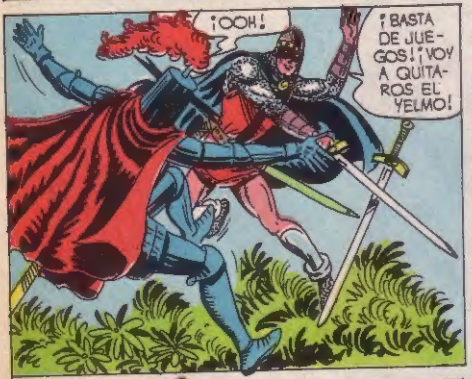
¡OOH!
¡BASTA DE JUEGOS! ¡VOY A QUITAROS EL YELMO!

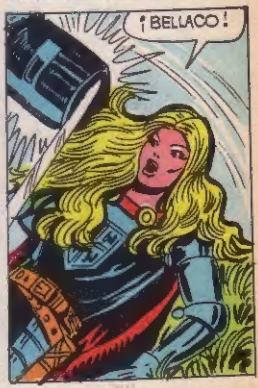
¡BELLACO!

¡LO QUE ME FIGURABA! ¡SOIS UNA MUJER!
¡LA HIJA DEL CONDE DE TRENOR!

YA VEO... SI... HACE AÑOS QUE LUCHE CONTRA EL... ¡PERSEGUIA A LOS MORISCOS!

¡Y LE MATASTE PARA DAR SATISFACCION A TU PADRE, QUE FUE UN VIL CRIMINAL!
DEJADME QUE OS CUENTE MI HISTORIA... ¡QUIZA ME GANE VUESTRO PERDON!

¡NO VOY A CREEROS! ¡AHORA SOLO SOIS UN RENEGADO!
¡OS EQUIVOCAIS! NO SOY HIJO DE ALI KAN...

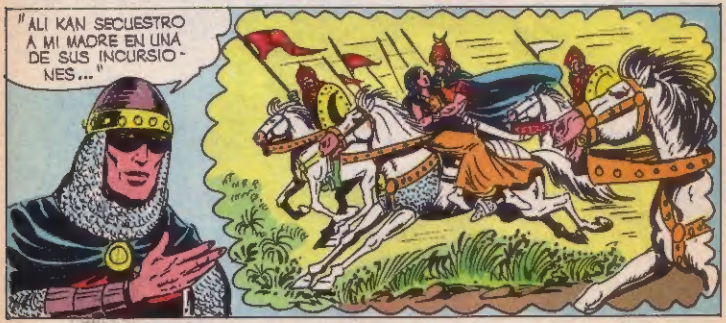
"ALI KAN SECUESTRO A MI MADRE EN UNA DE SUS INCURSIONES..."

"A LOS OCHO MESES NACI YO... Y CREI SER SU HIJO, POR LO CUAL LUCHE A SU LADO CUANDO FUI MAYOR..."

"MI MADRE ME REVELO EL SECRETO. TEMIO POR MI VIDA SI ALI KAN SE ENTERABA DE ELLO..."

"QUISO LA FATALIDAD QUE EL REVEZUELO MORO OYERA LA CONVERSACION Y LA CONFESION DE MI MADRE, QUE ME PEDIA QUE HUYERA A TERRITORIO CRISTIANO..."

"COMO UNA FIERA, APARECIO DE PRONTO, E HIRIO DE MUERTE A MI POBRE MADRE..."

"... YO REACCIONE CON DOLOR E IRA..."

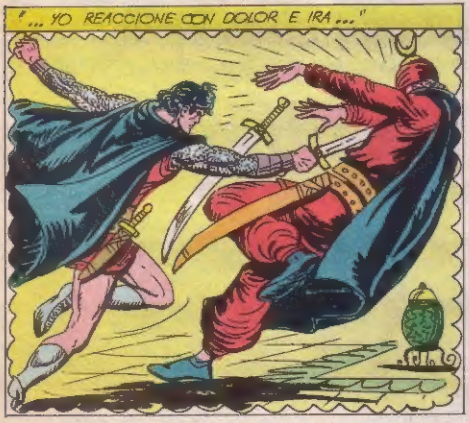

"MI MADRE ME PIDIO, ANTES DE MORIR, QUE BUSCARA A MI PADRE, EL CONDE DE ROCA, Y ME QUEDARA CON EL".

DESPUES MURIO MI PROGENITOR... YO QUISE PURGAR MIS CULPAS VOLVIENDO MI ACERO CONTRA LOS QUE TANTO DAÑO ME HICIERON...

ESO NO OS EXIME DE LO QUE HICISTEIS.

EN AQUEL INSTANTE, LLEGAN TRES JINETES.

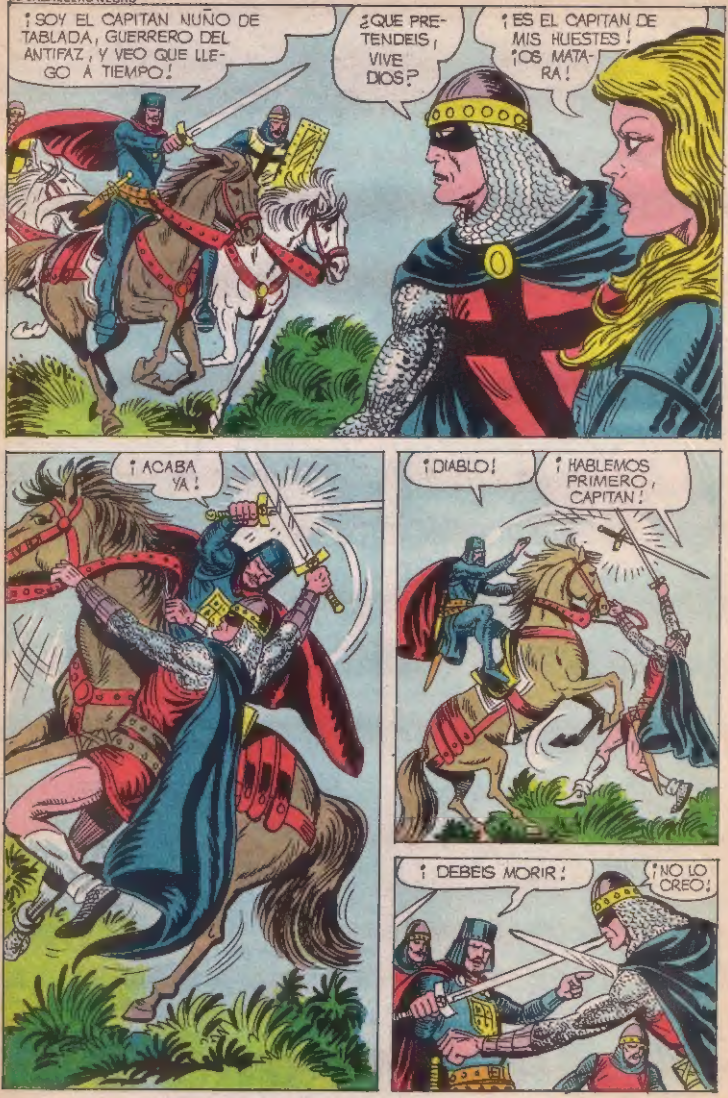
¡SOY EL CAPITAN NUÑO DE TABLADA, GUERRERO DEL ANTIFAZ, Y VEO QUE LLEGO A TIEMPO!
¿QUE PRETENDEIS, VIVE DIOS?
¡ES EL CAPITAN DE MIS HUESTES! ¡OS MATARA!
¡ACABA YA!
¡DIABLO!
¡HABLEMOS PRIMERO, CAPITAN!
¡DEBEIS MORIR!
¡NO LO CREO!

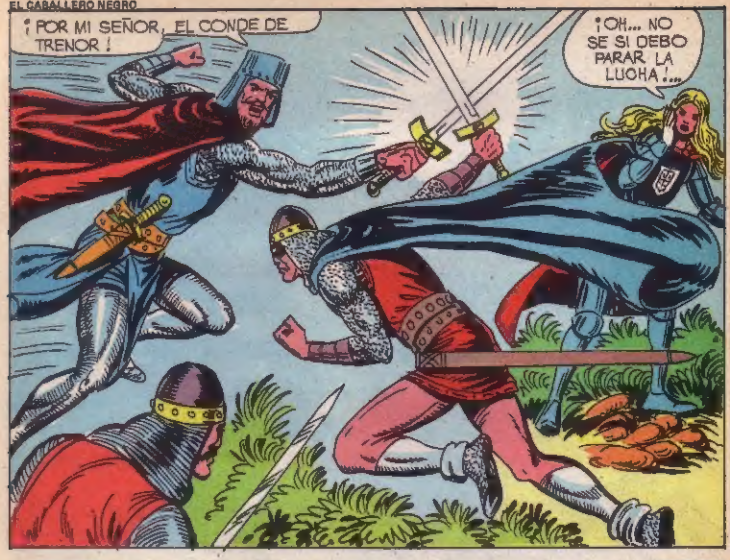
¡POR MI SEÑOR, EL CONDE DE TRENOR!
¡OH... NO SE SI DEBO PARAR LA LUCHA!...

¡DEJEMOS LAS ARMAS, CAPITAN!

VEO QUE PREFIERES LA FUERZA BRUTA DE UN GAÑAN...

¡YA BASTA, CAPITAN! ¡EL ENMASCARADO ME DIO UNA EXPLICACION... Y NO PODRIAS VENCERLE!...

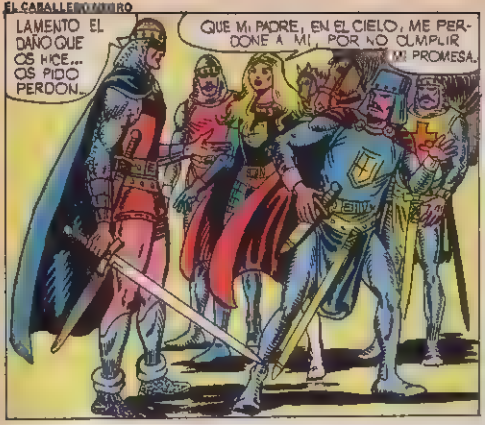
LAMENTO EL DAÑO QUE OS HICE... OS PIDO PERDON.
QUE MI PADRE, EN EL CIELO, ME PERDONE A MI, POR NO CUMPLIR MI PROMESA.

ADIOS, GUERRERO DEL ANTIFAZ... JAMAS VOLVERE A CRUZARME EN TU CAMINO...

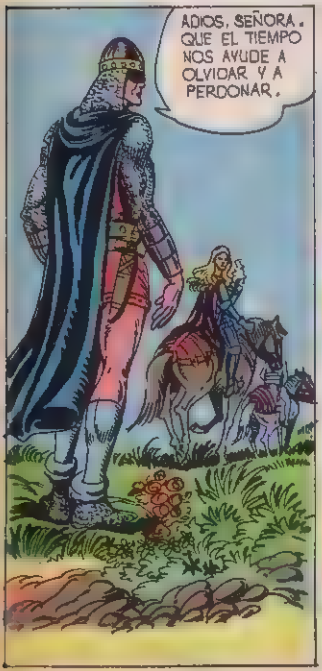
ADIOS, SEÑORA. QUE EL TIEMPO NOS AYUDE A OLVIDAR Y A PERDONAR.

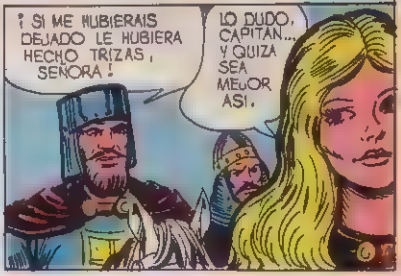
¡SI ME HUBIERAIS DEJADO LE HUBIERA HECHO TRIZAS, SEÑORA!
LO DUDO, CAPITAN... Y QUIZA SEA MEJOR ASI.

EL GUERRERO DEL ANTIFAZ CABALGA DE NUEVO, EN BUSCA DE LOS SUYOS.
FIN

EL GUERRERO DEL ANTIFAZ en

LOS JINETES DE LA MUERTE

DOCE JINETES GALOPAN COMO CENTAUROS Y SOLO SE DETIENEN PARA COMETER TROPELIAS. PRONTO SE HAN HECHO FAMOSOS EN LA REGION, DONDE SIEMBRAN EL TERROR, CAYENDO SOBRE SUS PRESAS COMO HALCONES.

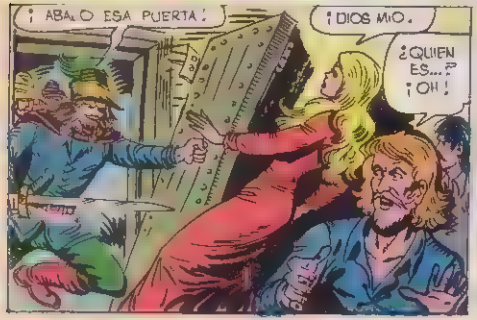

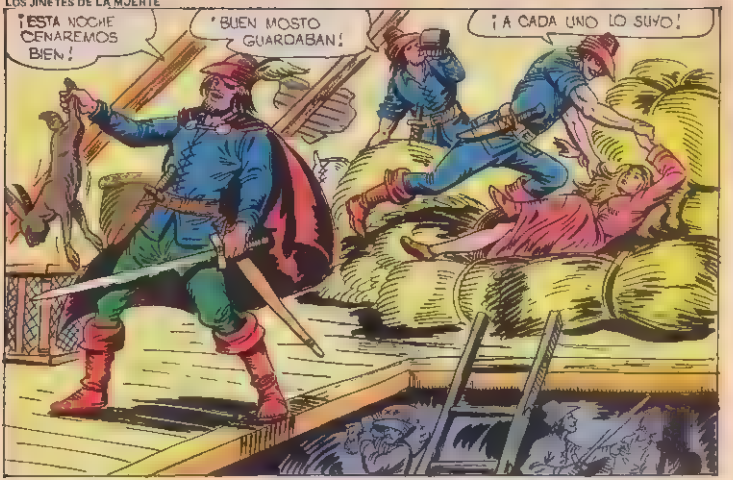
¡ESTA NOCHE CENAREMOS BIEN!
¡BUEN MOSTO GUARDABAN!
¡A CADA UNO LO SUYO!

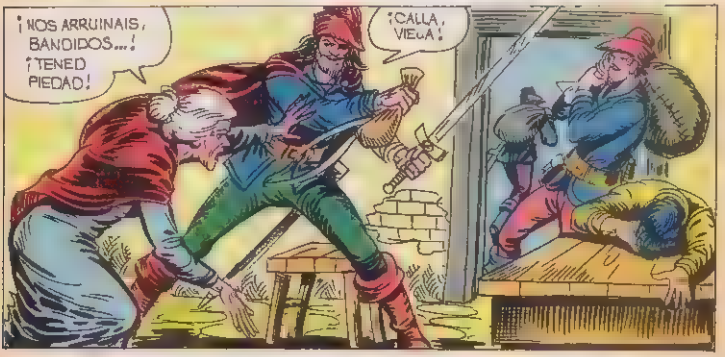
¡NOS ARRUINAIS, BANDIDOS...! ¡TENED PIEDAD!
¡CALLA, VIEJA!

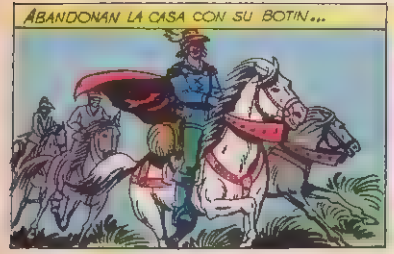
ABANDONAN LA CASA CON SU BOTIN...

... PERO OTRAS VECES LO HACEN DEJANDO UN RASTRO DE MUERTE Y FUEGO.

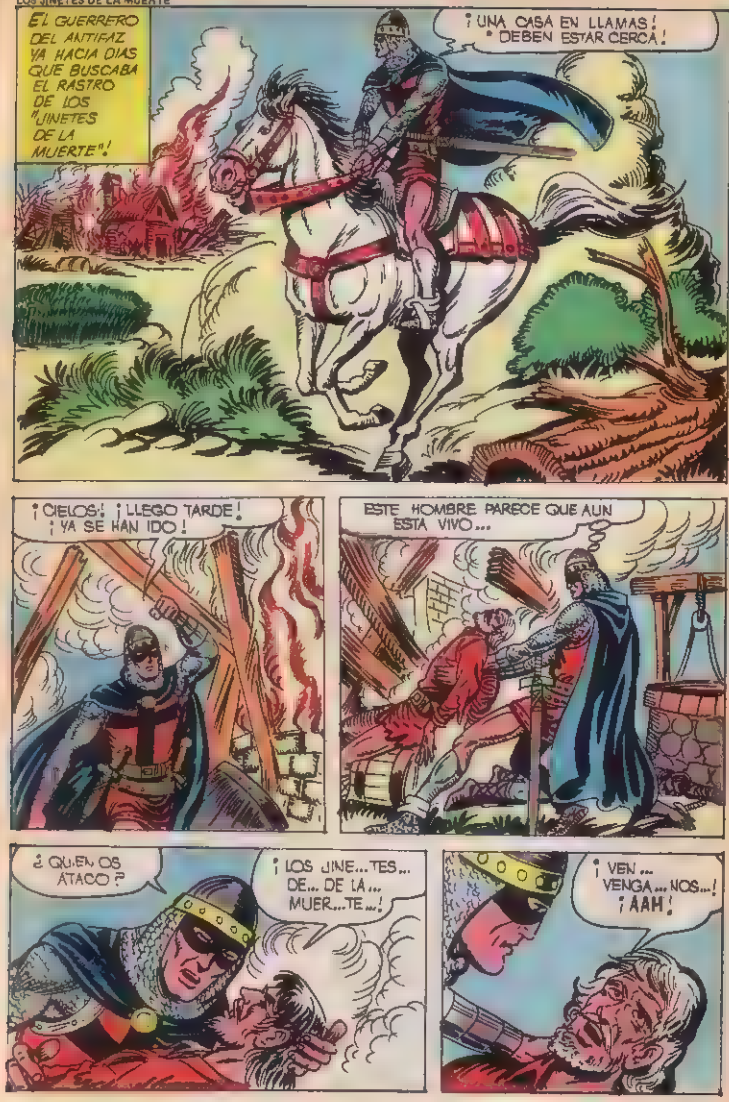
EL GUERRERO DEL ANTIFAZ YA HACIA DIAS QUE BUSCABA EL RASTRO DE LOS "JINETES DE LA MUERTE"!
¡UNA CASA EN LLAMAS! ¡DEBEN ESTAR CERCA!
¡CIELOS! ¡LLEGO TARDE! ¡YA SE HAN IDO!
ESTE HOMBRE PARECE QUE AUN ESTA VIVO...
¿QUIEN OS ATACO?
¡LOS JINE...TES... DE... DE LA... MUER...TE...!
¡VEN... VENGA... NOS...! ¡AAH!

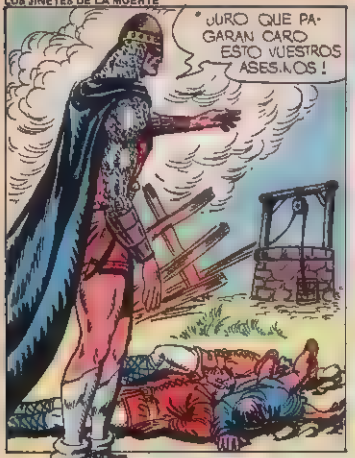

DOS DIAS DESPUES, EN UN HOGAR FELIZ DE LABRIEGOS...

¡"EL TUERTO" Y SU GENTE!

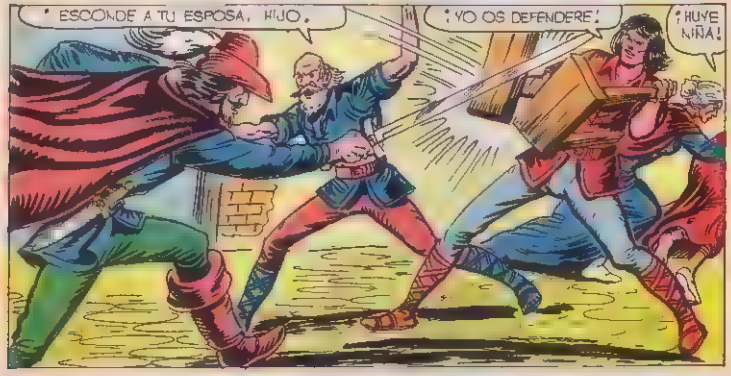
¡ESCONDE A TU ESPOSA, HIJO.
¡YO OS DEFENDERÉ!
¡HUYE NIÑA!

EL GUERRERO DEL ANTIFAZ ESTÁ CERCA Y ADVIERTE LO QUE OCURRE.
¡MUCHOS CABALLOS EN LA PUERTA!
¡SOCORROOO!

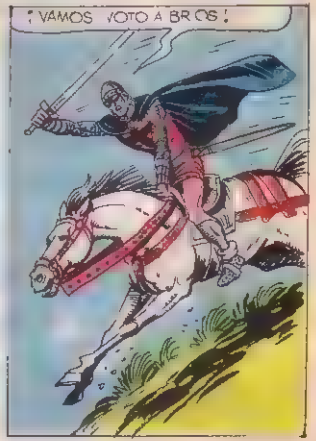
¡VAMOS VOTO A BRIOS!

¡QUÉ HACÉIS AQUÍ BRIBONES!
¿TÚ TAMBIÉN QUIERES MORIR? ¡NO HAY QUIEN PUEDA OPONERSE A NOSOTROS!
¡AH! ¡VEO QUE SOIS GENTE AGUERRIDA!
¡SOCORRO! ¡NO HAGAIS DAÑO A MI FAMILIA, MALVADOS!...
¡QUITA, VIEJO!

¡ME NECESITAN DENTRO DE LA CASA! ¡TOMA TU!

¡NO TOCARAS A MI PADRE, BELLACO!

¡UN MOZO BRAVUCON! ¡PUES AQUI TIENES MI RESPUESTA!

¡NOOOO!
¡HOLA, PALOMITA!

¡MI OJO ES FELIZ CONTEMPLANDOTE!... ¡PERO ANTES...!

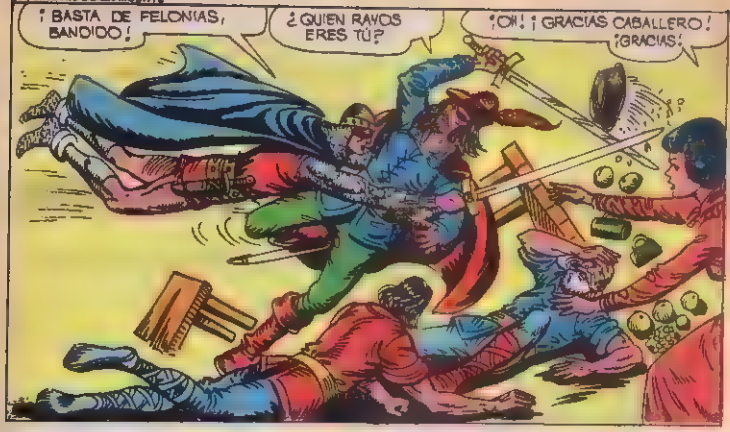
¡BASTA DE FELONÍAS, BANDIDO!
¿QUIÉN RAYOS ERES TÚ?
¡OH! ¡GRACIAS CABALLERO! ¡GRACIAS!

¡HA LLEGADO LA HORA DE LA JUSTICIA!

¡IGNORAS CON QUIÉN TE ENFRENTAS!

¡TU SÍ QUE VAS A MORIR!

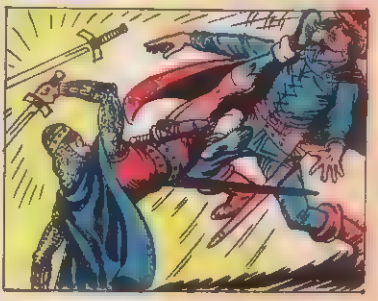

¡YO TE AYUDO A DARLE MUERTE, "TUERTO"!
¡LO LAMENTARAS ESBIRRO.
¡BRAVO! DAME TIEMPO A COGER MI ACERO!
¡AG!
¡NO HARAS MAS DAÑO A NADIE!
¿NI TU!
¡UG!
¡CAISTE'S ESTA VEZ!
¡HUYAMOS! ¡ES UN DIABLO!
¡AHORA FUISTEIS VOSOTROS LOS CAZADOS... YA OS COGERAN...
ESA BANDA QUEDO DIEZMADA.
¿GRACIAS A VOS! ¡OLE VALIENTE SOIS!...
FIN

LA VENGANZA de BEN AMAL

TRES BAJELES, CON PABELLÓN TURCO, SE APROXIMAN A LAS COSTAS DE MÁLAGA, Y CUANDO ESTÁN A CORTA DISTANCIA ABREN FUEGO SOBRE LA CIUDAD.

EL INESPERADO ATAQUE HACE CUNDIR EL PÁNICO ENTRE LOS PACÍFICOS MALAGUEÑOS.

BAJO EL MANDO DEL CAID AMAD BEN AMAL, LOS AGARENOS DESEMBARCAN CUBIERTOS POR EL FUEGO DE SU ARTILLERÍA.

NADIE PUEDE OPONERSE A SU PASO. SIGUEN ESCENAS HORRIBLES.

¡CAPTURAD VIVAS A TODAS LAS MUJERES JÓVENES Y HERMOSAS! EL CAID QUIERE VERLAS

DESPUÉS DE LA BATALLA EL CAID LAS EXAMINA CON LA MIRADA UNA A UNA.

¡AMAD!

¡MARGARITA! A TI TE BUSCABA. ¿AÚN ME RECUERDAS?

¡OH, AMOR, TE RECUBRO CON EL ALMA!

ERAS EL ESCLAVO MÁS GALLARDO Y ALTIVO DE MI PADRE YO SUFRÍA VIÉNDOTE HUMILLADO POR EL LÁTIGO, Y...

¡Y HUBIERA DADO MI VIDA POR LOGRAR TU LIBERTAD!
HASTA QUE YO ME ESCAPÉ, TENÍA JURADA VENGANZA Y HA LLEGADO LA HORA
¡TU PADRE HA MUERTO PERO TÚ PAGARÁS POR ÉL!
¿VAS A VENGARTE EN UNA POBRE MUJER INDEFENSA QUE SÓLO AMISTAD SIENTE POR TÍ? ¿NO PUEDO CREERLO!
VOY A VENGARME EN LA SANGRE QUE ME OFENDIÓ. TE HARÉ DAR VEINTE LATIGAZOS CADA DÍA Y EMPEZAREMOS AHORA MISMO
¡AY, AMOR, NO ME MALTRATES ASÍ, LUZ DE MIS OJOS!
MÁS FUERTE, HASTA QUE AHULLE DE DOLOR!
DOS ÁGILES JINETES GALOPAN EN DIRECCIÓN A MÁLAGA Y ENCUENTRAN EN EL CAMINO A DOS HOMBRES HERIDOS.
¡EL GUERRERO DEL ANTIFAZ! ¡CORRE!... AMAD BEN AMAL HA TOMADO MÁLAGA, Y VA A VENDER TODOS LOS HOMBRES Y MUJERES SUPERVIVIENTES COMO ESCLAVOS.
¡VAMOS A PEDIR REFUERZOS... QUE TODAS LAS TROPAS DE POR AQUÍ NO SON SUFICIENTES PARA EXPULSAR A LOS MALVADOS...
SEGUID EL CAMINO CON NUESTROS CABALLOS Y TRAED LOS REFUERZOS QUE PODÁIS, NOSOTROS HAREMOS EL RESTO
TODOS LOS CAMINOS ESTÁN CORTADOS POR LOS SARRACENOS; Y NUESTROS AMIGOS HAN DE AVANZAR POR UNA SENDA DE JABALÍES EN UNA CAÑADA PARA PASAR SIN SER VISTOS.
¡AQUELLOS TRES NOS CORTAN EL PASO. NO HAY MÁS REMEDIO QUE...
ENTENDIDO, MI SEÑOR; NI UNA PALABRA MÁS
¡A CALLAR, INSENSATO!

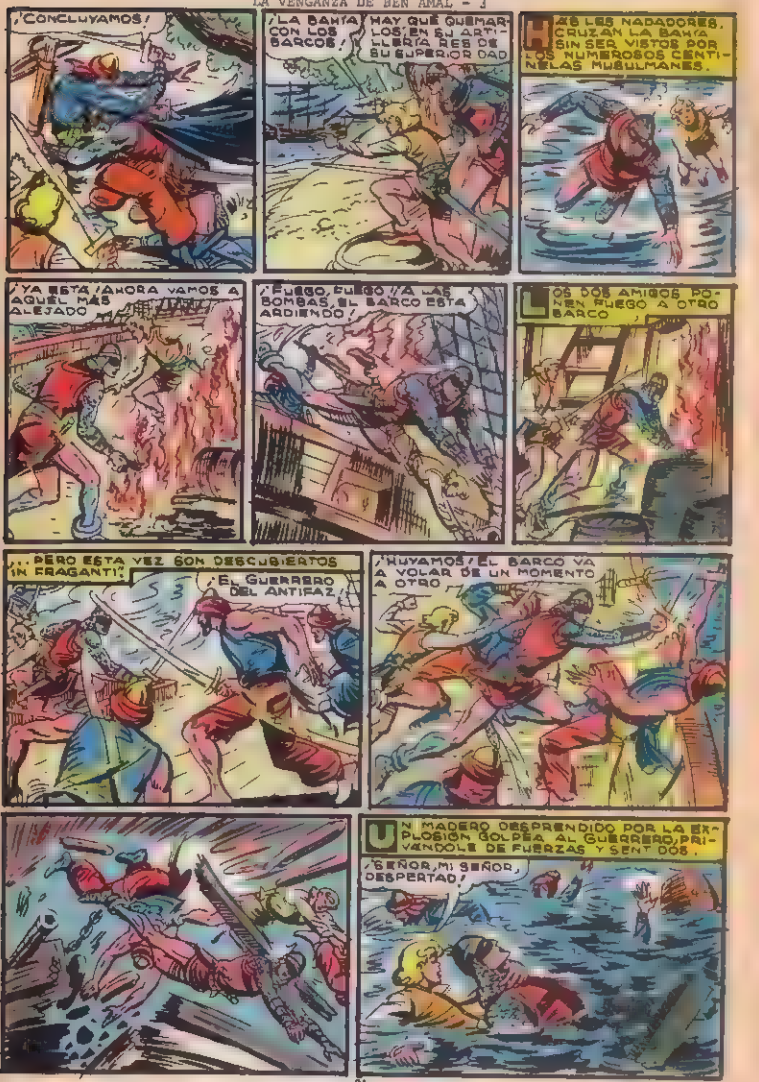
¡CONCLUYAMOS!
¡LA BAHÍA CON LOS BARCOS!
¡HAY QUE QUEMARLOS! EN SU ARTILLERÍA RESIDE SU SUPERIORIDAD
MÁS LES NADADORES CRUZAN LA BAHÍA SIN SER VISTOS POR LOS NUMEROSOS CENTINELAS MUSULMANES.
¡YA ESTÁ! AHORA VAMOS A AQUÉL MÁS ALEJADO
¡FUEGO, FUEGO! ¡A LAS BOMBAS, EL BARCO ESTÁ ARDIENDO!
LOS DOS AMIGOS PONEN FUEGO A OTRO BARCO
...PERO ESTA VEZ SON DESCUBIERTOS ¡IN FRAGANTI!
¡EL GUERRERO DEL ANTIFAZ!
¡HUYAMOS! EL BARCO VA A VOLAR DE UN MOMENTO A OTRO
UN MADERO DESPRENDIDO POR LA EXPLOSIÓN GOLPEA AL GUERRERO, PRIVÁNDOLE DE FUERZAS Y SENTIDOS.
¡SEÑOR, MI SEÑOR, DESPERTAD!

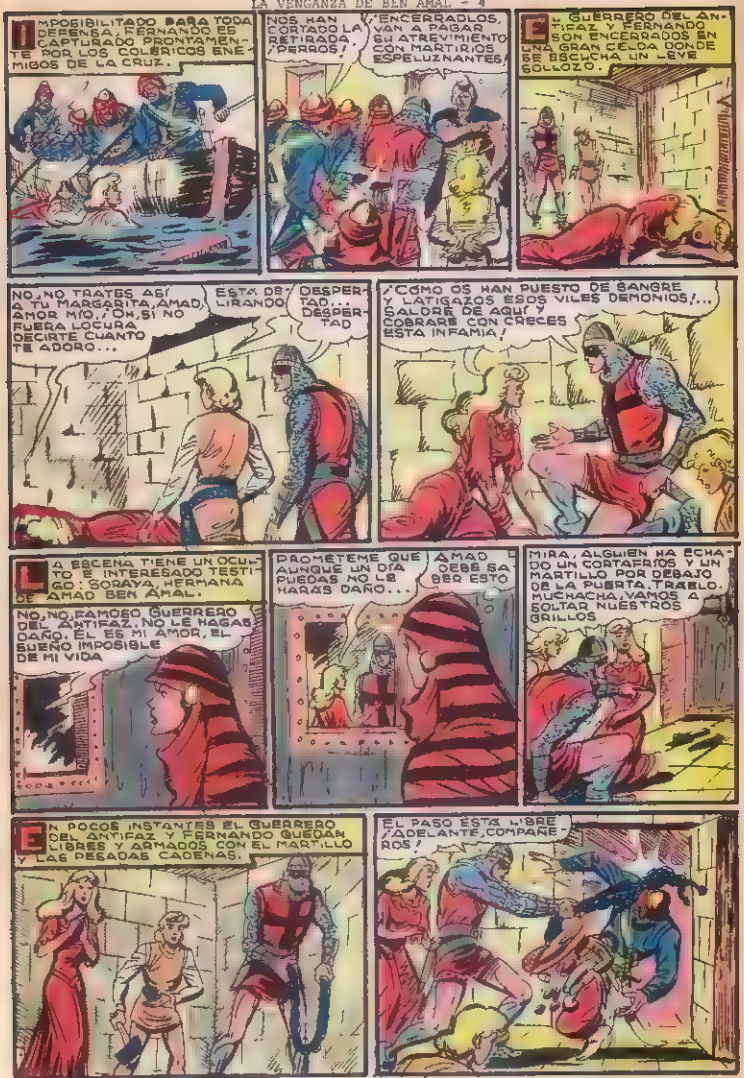
IMPOSIBILITADO PARA TODA DEFENSA, FERNANDO ES CAPTURADO PRONTAMENTE POR LOS COLÉRICOS ENEMIGOS DE LA CRUZ.
NOS HAN CORTADO LA RETIRADA. ¡PERROS!
¡ENCERRADLOS, VAN A PAGAR SU ATREVIMIENTO CON MARTIRIOS ESPELUZNANTES!
EL GUERRERO DEL ANTIFAZ Y FERNANDO SON ENCERRADOS EN UNA GRAN CELDA DONDE SE ESCUCHA UN LEVE SOLLOZO.
NO, NO TRATES ASÍ A TU MARGARITA, AMADÍ, AMOR MÍO... ¡OH, SI NO FUERA LOCURA DECIRTE CUANTO TE ADORO...
ESTÁ DELIRANDO
DESPERTAD... ¡DESPERTAD
¡CÓMO OS HAN PUESTO DE SANGRE LATIGAZOS ESOS VILES DEMONIOS!... ¡SALDRÉ DE AQUÍ Y COBRARÉ CON CRECES ESTA INFAMIA!
LA ESCENA TIENE UN OCULTO E INTERESADO TESTIGO: SORAYA, HERMANA DE AMAD BEN AMAL.
NO, NO, FAMOSO GUERRERO DEL ANTIFAZ. NO LE HAGAS DAÑO. ÉL ES MI AMOR, EL SUEÑO IMPOSIBLE DE MI VIDA
PROMÉTEME QUE AUNQUE UN DÍA PUEDAS NO LE HARÁS DAÑO...
AMAD ¡DEBE SER ESTO
MIRA, ALGUIEN HA ECHADO UN CORTAFRÍOS Y UN MARTILLO POR DEBAJO DE LA PUERTA. TRÁELO, MUCHACHA, VAMOS A SOLTAR NUESTROS GRILLOS
EN POCOS INSTANTES EL GUERRERO DEL ANTIFAZ Y FERNANDO QUEDAN LIBRES Y ARMADOS CON EL MARTILLO Y LAS PESADAS CADENAS.
EL PASO ESTÁ LIBRE ¡ADELANTE, COMPAÑEROS!

SORAYA, ESTRELLA DEL CIELO, ESTE VA A SER UN ESPECTACULO DEMASIADO ASPERO PARA TI. EN ESA PIRA VOY A QUEMAR AL GUERRERO DEL ANTIFAZ, Y ACABARE CON SU FAMA
ESCUCHAME, AMAD. MARGARITA TE AMA, SINTIO AMOR POR TI VIENDOTE VEJADO Y OFENDIDO POR EL LATIGO DE SU PADRE. ¿NO ES MARAVILLOSO?
¿LA ODIO MAS POR ESO? DO BLARE EL NUMERO DE AZOTES DIARIOS QUE RECIBIRA DURANTE TODA SU VIDA.
NO, NO LO HARAS. ERES INJUSTO, MONSTRUOSO, PERVERSO,
ERES LA VERGUENZA DE NUESTRA RAZA Y DE NUESTRA FAMILIA
¡CALLA, LOCA! ¿QUE LLEVAS AQUI? ¡UN CRUCIFIJO!
¡AHORA COMPRENDO TU INTERES, RENEGADA!
PERO NO PUEDES COMPRENDER MI SUFRIMIENTO, PERSIGUIENDO A MIS HERMANOS DE RELIGION, AMAD...
¡TU MORIRAS CON ELLOS, MALDITA RENEGADA, ESCORIA DE NUESTRA RAZA! PONEDLA TAMBIEN EN LA PIRA Y TRAED AL GUERRERO DEL ANTIFAZ!
EL GUERRERO DEL ANTIFAZ SE HA ESCAPADO, CAID. ALGUNOS HA DADO MARTILLO Y CORTAFRIOS
¡HABRA SIDO EGANIEL! ¡RA DE ALA! ¡TRAEDMELO VIVO O MUERTO! ¡PAGARE SU CABEZA A PESO DE ORO
¡AH ESTA EL GUERRERO DEL ANTIFAZ! ¡CLAVANDO UN PAPEL CON UN CUCHILLO EN LA PUERTA!
TE DESAFIA A MUERTE, AMAD!
¡LO MATARE CON ESTE MISMO CUCHILLO! ¡TRAED UN CABALLO Y PRENDED FUEGO A LA PIRA DE SORAYA. ¡HACED LO QUE OS ORDENO!
PERO, ¿VUESTRA HERMANA?
SIN MAS DILACIONES NI CEREMONIAS, LOS JINETES ARREMETEN UNO CONTRA OTRO LANZA EN RISTRE.

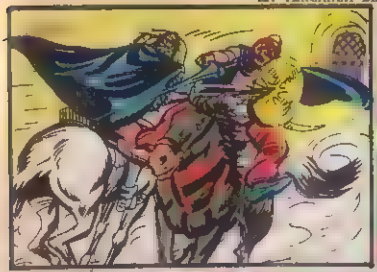

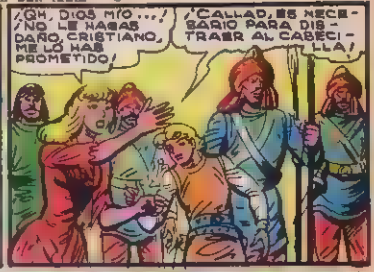
¡OH, DIOS MÍO...! ¡NO LE HAGAS DAÑO, CRISTIANO, ME LO HAS PROMETIDO!
¡CALLAD, ES NECESARIO PARA DISTRAER AL CABECILLA!

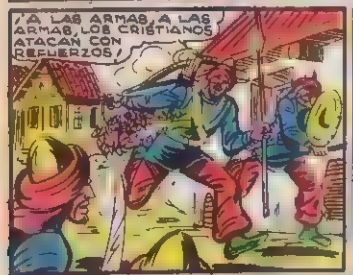
¡A LAS ARMAS, A LAS ARMAS, LOS CRISTIANOS ATACAN CON REFUERZOS!

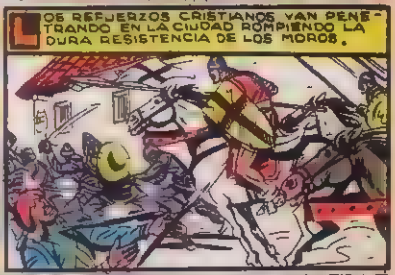
LOS REFUERZOS CRISTIANOS VAN PENETRANDO EN LA CIUDAD ROMPIENDO LA DURA RESISTENCIA DE LOS MOROS.

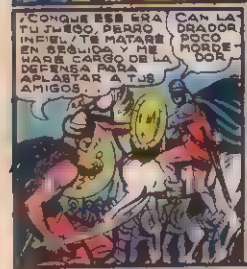
¡CONQUE ESE ERA TU JUEGO, PERRO INFIEL! TE MATARÉ EN BRUJA Y ME HARÉ CARGO DE LA DEFENSA PARA APLASTAR A TUS AMIGOS
CAN DRADOR POCO MORDEDOR

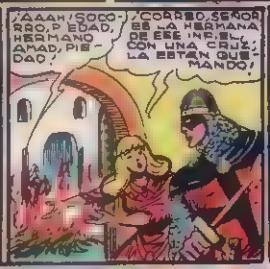
¡AAAH! ¡SOCORRO, PIEDAD, HERMANO AMAD, PIEDAD!
¡CORRED, SEÑOR ES LA HERMANA DE ESE INFIEL, CON UNA CRUZ, LA ESTÁN QUEMANDO!

¡PASO, AMAD, SANGUIJUELA, SACA A TU HERMANA DEL FUEGO, O...!
JA, JA, MIS AMENAZAS EN VANO, NADIE SALVARÁ A ESA RENEGADA

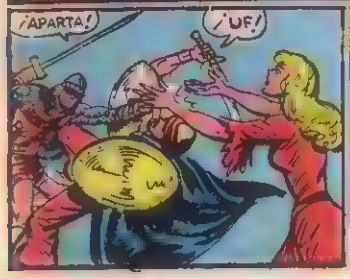
¡APARTA!
¡UF!

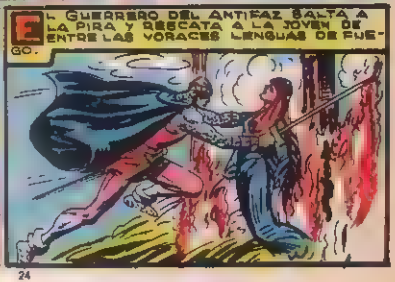
EL GUERRERO DEL ANTIFAZ SALTA A LA PIRA Y RESCATA A LA JOVEN DE ENTRE LAS VORACES LENGUAS DE FUEGO.

¡ESTA MUERTA! ¡ATORMENTADA POR SU PROPIO HERMANO!
¡ESTO ES DEMASIADO, HIJO DE AMAL! ¡PREPARATE A RECIBIR TU MERECIDO!
¡NO, NO, GUERRERO, PIEDAD PARA EL...!
¡APARTA, INSENSATA, QUIERO VER DE QUE COLOR TIENE LA CARNE ESE SUITRE!
INFLAMADO DE JUSTA COLERA, EL GUERRERO DEL ANTISAZ CAE SOBRE EL FRATRICIDA, SIN DARLE LUGAR A CERRAR LA GUARDIA...
...Y LO ATRAVIESA DE PARTE A PARTE.
LOS ESFUERZOS CRISTIANOS ROMPEN TODA RESISTENCIA DE LOS DESORGANIZADOS SARRACENOS, Y LOS COPAN Y DAN CAZA POR TODA LA CIUDAD.
¡VICTORIA!
MARGARITA... VOY A MORIR. YO TAMBIEN TE ADORO, PERO LA IMPOSIBILIDAD DE NUESTRO AMOR ME TENIA LOCO. PERDONAME, PERDONAME, PERDONAME TODOS
¡AMAD!
¡HA MUERTO!
¡AMAD, VIDA MIA,
¡VALOR, MARGARITA, HAY QUE SER FUERTE!
¡PAZ A LOS MUERTOS! LA MISERICORDIA DEL SEÑOR ES INFINITA!
FIN

UN TORNEO Y DOS PAVOS

por SIFRE

EN EL INTERIOR DE UNA PEQUEÑA CASITA, VIVE UNA FAMILIA DE GENTES MUY POBRES; TAN POBRES QUE...

ESTE AÑO TAMPOCO PODREMOS COMPRAR NADA PARA CELEBRAR LA NAVIDAD...

¡POBRES HIJOS MÍOS!...

SLURP... SLURP...

PERO UNO DE LOS HIJOS...

VERÉ SI PUEDO CONSEGUIR ALGÚN DINERO.

¡EH, AMIGO! ¿QUÉ OCURRE AQUÍ?

¡SE VA A CELEBRAR UN TORNEO!

PERO NADIE SE ATREVE A ENFRENTARSE CONTRA EL ZURDO...

VAYA..

EL REY OFRECE UNA BOLSA DE ORO Y DOS PAVOS AL QUE LOGRE VENCERLE

¿SI?

¡EH! ¡TRAE MI ARMADURA!

TE LA DEVOLVERÉ LUEGO

CAMBIARÉ ESE CABALLO POR EL MÍO PARA ENTRAR EN EL TORNEO...

Y EN EL CAMPO DE BATALLA, EL ZURDO GRITABA

¿NO HAY NADIE QUE SE ATREVA A LUCHAR CONMIGO?

¡YO ME ATREVO!

¡JA, JA! ¡POBRE INFELIZ!

¿ES QUE NO SABES QUE DE CIENTO TRECE TORNEOS QUE HE LIBRADO, HE GANADO CIENTO CATORCE?

¡OH!

¡ES VERDAD! TENGO QUE IDEAR ALGO PARA VENCER A ESTE ENEMIGO TAN PELIGROSO...

¡YA ESTÁ!

AHORA VERÁ ESE MATÓN
NUESTRO AMIGUITO SALE A GALOPE TENDIDO Y CLAVA LA LANZA EN TIERRA...
¡ALLA VOY!
?
¡PLAF!
¿EH?
¡VAYA! ¡HA QUEDADO SIN SENTIDO!
¡VIVA EL VENCEDOR!
¡VIVA!
¡BRAVO!
¡ES UN HÉROE!
Y EL REY LE ENTREGÓ EL PREMIO OFRECIDO
¡AQUÍ TIENES!
ORO
DESPUÉS DEVOLVIÓ LA ARMADURA A SU DUEÑO, Y CAMBIÓ EL CABALLO POR EL QUE ERA SUYO
¡PAPÁ! ¡MAMÁ! ¡MIRAD LO QUE TRAIGO!
Y ASÍ FUÉ COMO AQUELLA POBRE FAMILIA CELEBRÓ LA NAVIDAD COMIENDO PAVO
¡POR FIN!
¡QUE PASÉIS FELICES NAVIDADES AMIGOS!
1786

OJO POR OJO

GUION
R. QUESADA
J.B. JOS
A. MARCET

¿SABÍAIS QUE EL CELEBRE CAUDILLO CARTAGINES PERDIÓ SU OJO DERECHO? HE AQUÍ UNA LEYENDA QUE NOS RELATA COMO OCURRIÓ...

DURANTE EL SITIO DE LA HISTORICA CIUDAD DE SAGUNTO...

LOS IBEROS SE DISPUSIERON A MANDAR DOS EMBAJADORES, GARCEO, UNO, Y ARIANO CATULO, OTRO, CON EL ENCARGO DE ATRAVESAR LAS FILAS DE LOS SITIADORES...

..Y TERMINAR DE CONCERTAR LA ALIANZA CON LOS ROMANOS. SOLO DE ESTE MODO SALVAREMOS A HISPANIA DEL AZOTE DE CARTAGINESES... CON LA AYUDA DE LOS DIOSES TODO SE REALIZARÁ.

Y AQUELLA NOCHE LOS DOS VALIENTES, DESCENDIERON POR LA MURALLA PARA NO DAR LUGAR A LA INFILTRACION ENEMIGA AL ABRIR LAS PUERTAS.

BIEN. YA HAN RECOGIDO LA TOMIZA. NO QUEDA MAS REMEDIO QUE SEGUIR ADELANTE...

¿ QUIÉN PIENSA RETROCEDER, ARIANO ?

LA VIGILANCIA DE LAS HUESTES CARTAGINESAS ERA NUTRIDA, Y A POCO LOS DOS AMIGOS FUERON DESCUBIERTOS...

¡ SAGUNTINOS ESCAPAN! ¡AQUÍ LA GUARDIA!

¡ VENDEREMOS CARAS NUESTRAS VIDAS, POR MARTE!

¡ LLEGAD ACA, ILUSTRES ENEMIGOS... ¡ PUES QUE NO TENEMOS ESCAPATORIA...

¡ ENTREGAOS, NECIOS !

¡ ATRÁS ! ¡ CALLAD COBARDONES, QUE POR TALES NOS TENÉIS A NOSOTROS, Y ESTAIS ENGAÑADOS. (LO MALO ES QUE YA NO PODREMOS TRAER LA AYUDA QUE NUESTRA CIUDAD NECESITA)

ES TAN AGOBIADOR EL NÚMERO DE LOS SOLDADOS AFRICANOS, QUE LOS DOS SAGUNTINOS SUCUMBEN AL CABO...

Y, A POCO SON PRESENTADOS ANTE ANIBAL BARCA, HIJO DE AMILCAR, GENERAL DE LOS NÚMIDAS A QUIENES YA ANTES DE PASAR A ESPAÑA VENCIERA.

¡QUE ASTARTÉ SEA CON VOSOTROS! ¿QUÉ HACÍAIS EN MI CAMPO? ¿QUÉ PERGAMINO ES ESE QUE LLEVÁIS AHÍ...

¡HOLA! ¿CONQUE AÚN PERSISTÍS EN VUESTRA ALIANZA CON LOS ROMANOS? ¡BIEN, YO ME ENCARGARÉ DE QUITAROS ESE INTERÉS QUE ME ES PERJUDICIAL...

¡TÚ, LLEVARÁS LA NOTICIA A LOS TUYOS DE QUE ESA ALIANZA ES IMPOSIBLE, PORQUE... YO OS LO IMPIDO!! Y CONTARÁS QUE A TU COMPAÑERO LE HA SIDO QUEMADO EL OJO IZQUIERDO!

¡CANALLA!! NO TE ATREVERÁS A TANTO...!

TIEMPOS DE INSTINTOS PROPIOS DE ANIMALES SALVAJES, PORQUE LA CIVILIZACIÓN AÚN NO HABÍA TRAÍDO SU CALMA, NI CRISTO SU CONSUELO... LA FATAL SENTENCIA DE ANIBAL, ES CUMPLIDA.

¡NO! ¡NO! ¡NO LO HAGÁIS DESHONRADOS.

Y TÚ SERÁS QUIEN LLEVE LA VOZ DE LO QUE HA PASADO, A MENOS QUE PREFIERAS MORIR... SOLO TE SOLTAREMOS SI PROMETES ENTRAR TRANQUILAMENTE EN LA CIUDAD.

SEA, SI ME ABREN. ¡PERO... AY DE TÍ Y DE TU OJO DERECHO, ANÍBAL! ¡POR JÚPITER QUE LO HAS DE PERDER!

¡BRIBONES... LÁSTIMA QUE LA PROMESA DE ANUNCIAR LO QUE HAN HECHO ME IMPIDA VOLVER PARA VENGAR TAL CRIMEN...

¡OS JURO QUE NO PUDIMOS HACER MÁS. Y QUE HUBIESE MUERTO MIL VECES DE VERGÜENZA ANTES QUE VOLVER, PERO ES PRECISO QUE SERÁIS QUE NO PUEDEN LLEGAR REFUERZOS ALIADOS...

ESTÁ ESCRITO EN LOS DESIGNIOS DE LOS DIOSES QUE NUESTRA CIUDAD SERÁ PRESA DE LAS PESTES Y DE LOS ENEMIGOS. "Y QUE NO ES BUENO RESISTIR, PUES HEMOS DE SER VENCIDOS" ASÍ LO HA DICHO EL ADIVINO MESTOR...

¡PERO NO DEBEMOS ENTREGARNOS A LOS CARTAGINESES DESPUÉS DE LOS QUE HAN MUERTO LUCHANDO COMO BRAVOS CONTRA ELLOS... SERÍA INGRATITUD...

ESO ES LO QUE TODO EL PUEBLO DICE. Y SE HARÁ. NO HEMOS DE ENTREGARNOS COMO ESCLAVOS A QUIEN HA DERRAMADO LA SANGRE DE NUESTROS HÉROES, HIJOS Y HERMANOS... CUANDO LLEGUE OTRA NOCHE, DAREMOS UNA BATALLA...

PASÓ LA MAÑANA Y LA TARDE, SIN NOVEDAD, YA QUE LOS CARTAGINESES RENDÍAN LA CIUDAD POR HAMBRE. Y CUANDO LAS SOMBRAS DE LA NOCHE COMENZARON A CAER...

¡YA CUMPLIDA MI PROMESA DE LLEVAR AVISO, NO ME RESTA MÁS QUE VENGAR EL ULTRAJE HECHO A MI COMPAÑERO GARCEO. POR JÚPITER!

Alberto Marcet

¡YA SÉ DONDE ESTÁ LA TIENDA DE ANÍBAL...¡IRÉ RECTO A ELLA MIENTRAS DUERME, ANTES QUE LOS SAGUNTINOS INICIEN LA BATALLA Y LE DESPIERTEN... YO LE DESPERTARÉ ANTES DE ENTUERTARLE...
PERO ANTES DE QUE EL VALIENTE JOVEN HUBIESE LLEGADO SIQUIERA A LA MITAD DEL CAMINO, UN VIBRANTE SON DE TROMPETA LLEGÓ A SUS OÍDOS.
Y DE LAS ALMENAS DE LA CIUDAD CASTIGADA PARTEN GRAN NÚMERO DE SAETAS...
Y LAS PUERTAS DE GRUESAS MADERAS Y CHAPAS VOMITABAN COMBATIENTES FIEROS, SI NO NUMEROSOS.
Y CADA UNO SE MULTIPLICA EN UN FEROZ CUERPO A CUERPO...
PERO LOS SAGUNTINOS, PESE A SU VALOR Y DESTREZA NO PUEDEN COMPETIR CON EL NÚMERO DE LOS AFRICANOS.
¡MARTE SEA CONMIGO! ANÍBAL SE HABRÁ ESCAPADO DE LA TIENDA...MAS LE BUSCARÉ POR ENTRE LOS COMBATIENTES.
AL CONTRARIO QUE OTROS GENERALES DE SU TIEMPO Y DE TODOS LOS TIEMPOS, ANÍBAL NO DESDEÑABA TOMAR PARTE EN UN COMBATE CUERPO A CUERPO COMO CUANDO SOLO ERA UN SOLDADO DE SU PADRE.
¡ASTARTE Y MELCARIO ME SON SIEMPRE PROPICIOS, GRACIAS SEAN DADAS! ¡TOMA ALLÁ ESPAÑOL MALVADO!
¡PASO, NECIO! ¡MUERE...! ¡AH ¡ALLÍ VEO A ANÍBAL!

¡ANÍBAL!/¡AL FIN TE ENCONTRÉ!
¡POR LAS BARBAS DE JÚPITER! ¡SI ES MI AMIGO EL EMBAJADOR!
¡NO TE ACERQUES NI CONFÍES A MI LANZA, ANÍBAL..!
¡NECIO, PERRO HABLADOR! ¿CREES POR VENTURA QUE UN LEÓN SE ASUSTA CON LOS LADRIDOS DE UN CHACAL QUE LE ENSEÑA LAS UÑAS...?
¡ALLÁ VA TU LANZA..! LO MISMO QUE AHORA IRÁ TU CABEZA.
QUIEN HA DE SALIR DE ESA FORMA SERÁ TU OJO DERECHO...
PERRO..! NECIO ILUSO, SI CREES VENCERME...
¡NO PRETENDO VENCERTE ANÍBAL, SINO ES DESPUÉS DE ARRANCARTE TU DIESTRA PUPILA...
¡DESGRACIADO! ¡AHH! ¡NO ERES DESPRECIABLE COMO ENEMIGO!
Alberto Marcos
EL JOVEN SAGUNTINO SE ABALANZA HACIA ANÍBAL, ESTE LANZA SU ESPADA...
MUERTO ERES...
¡AAGG!
EN SU AGONÍA, EL HERIDO ENFILA SU LANZA Y SE DEJA CAER...
¡CUMPLÍ MI PROMESA... ANÍBAL, MUERTO SOY... SÍ...
ANÍBAL LANZA UN RUGIDO DE DOLOR Y DE RABIA... LA PUNTA DE LA LANZA LE HA VACIADO SU OJO DERECHO.
¡POR TODOS LOS DIOSES! ¡CONDENADA SEA LA SANGRE DE ESTE HOMBRE...!
¡CUMPLÍ... MI...!
¡ESPAÑOL HABÍAS DE SER! ¡YA ME DIJO MI PADRE QUE ERAÍS UNA ETERNA RAZA DE HÉROES...! ¡SOLO HÉROES PUEDEN NACER DE VOSOTROS!
Y COMO PARA ACATAR LAS PALABRAS DE ANÍBAL, LOS SAGUNTINOS PREFIRIERON LA MUERTE A LA DERROTA Y EL CAUTIVERIO.
FIN

FLASH GORDON

PRESENTA

SUS

ALBUMS

¡¡ADQUIÉRELOS!!

64 PAGINAS A TODO COLOR

VIVA LAS MAS
APASIONANTES
AVENTURAS

PIDALOS A SU PROVEEDOR HABITUAL DE PERIODICOS Y REVISTAS

De PRÓXIMA APARICIÓN ¡RESERVALOS YA!

EL GUERRERO DEL ANTIFAZ. - Publicación juvenil - Edival, S. A. - Valencia - Director: F. Puerto Valls - Redacción y Administración: Calixto III, 26
Talleres: Calixto III, 26 - © Edival, S. A. - 1979. Depósito Legal: V. 361.–1973 29–XII–1979

¡NO! NO VAMOS
A DECIR SI EL

extra de NAVIDAD

DE

JAIMITO

VIENE ASI o VA ASA...

ESTA A PUNTO DE PONERSE A LA VENTA

QUE SEAN LOS LECTORES LOS QUE DIGAN LO ESTUPENDO Y DIVERTIDO QUE RESULTA

JAIMITO

para todos los niños de 10 a 90 años

que podéis adquirir en la librería o puesto de venta de periódicos y revistas donde adquiristeis el presente ejemplar.

PERO HACEDLO ANTES DE QUE SE AGOTEN SI DESEAIS QUE VUESTRO RECREO SEA FELIZ E INOLVIDABLE.

LO QUE SI OS DECIMOS ES QUE NO OS LO PERDAIS

¡SERIA UNA PENA!

45 PTAS.